

SALÃO NOBRE
Escala 1:250

Área Total 958,18m²

Capacidade 1.100 pessoas em pé ou 750 pessoas assentadas

ESQUADRIAS

- P1** Porta principal de entrada do salão, com 4 folhas, sendo 2 fixas e 2 de abrir no sentido externo. A abertura total do vão é de 2,80m no comprimento e de 2,30m na altura. Possui bandeira fixa superior com altura de 1,60m.
- P2** Porta de acesso ao salão Versailles e Nobre, com 1 folha de abrir no sentido externo. A abertura total do vão é de 1,80m no comprimento e de 2,30m na altura. Possui bandeira fixa superior com altura de 1,60m.
- P3** Portas de acesso a sacada e hall da escada, com 2 folhas de abrir no sentido externo. A abertura total do vão é de 1,50m no comprimento e de 2,26m na altura. Possui bandeira fixa superior com altura de 1,00m.
- P4** Portas de acesso aos toalete feminino e masculino, com 1 folha de abrir no sentido interno. A abertura total do vão é de 1,10m no comprimento e de 2,10m na altura. Possui bandeira fixa superior com altura de 0,25m.
- P5** Portas de acesso a cozinha, com 1 folha de abrir no sentido interno. A abertura total do vão é de 1,20m no comprimento e de 2,34m na altura.
- P6** Porta de acesso a escada, com 1 folha de abrir no sentido interno. A abertura total do vão é de 0,80m no comprimento e de 2,05m na altura. Porta metálica com sistema corta fogo.
- J1** Janelas com ventilação natural do salão, com 2 folhas de abrir no sentido externo. A abertura total do vão é de 1,50m no comprimento e de 2,21m na altura. Possui peitoril fixo com 0,97m de altura e bandeira fixa superior com 0,98m de altura.

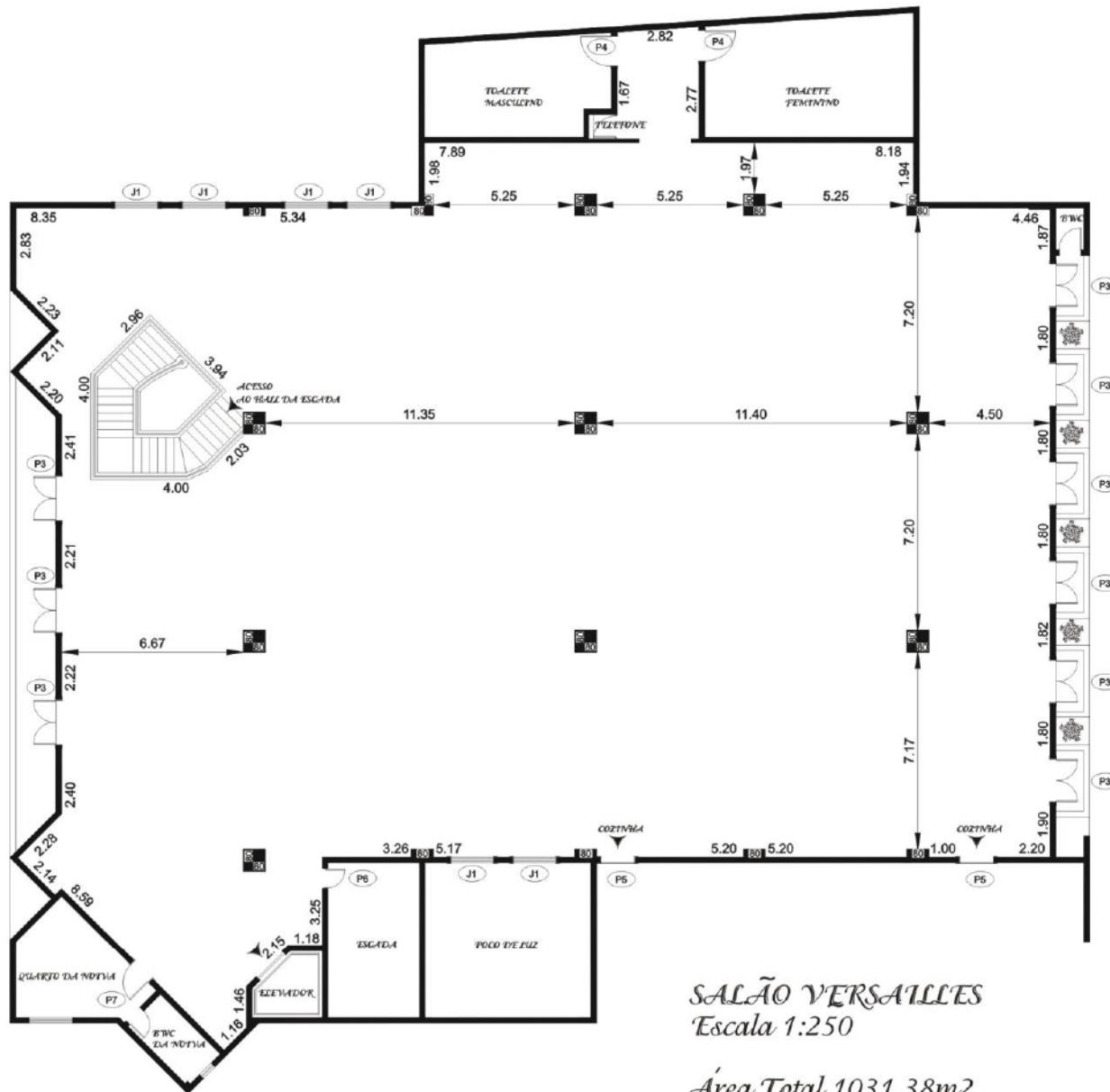

ESQUADRIAS

- P3** Portas de acesso as sacadas do salão Versailles, com 2 folhas de abrir no sentido externo. A abertura total do vão é de 1,50m no comprimento e de 2,26m na altura. Possui bandeira fixa superior com altura de 1,00m.
- P4** Portas de acesso aos toaletes feminino e masculino, com 1 folha de abrir no sentido interno. A abertura total do vão é de 1,10m no comprimento e de 2,10m na altura. Possui bandeira fixa superior com altura de 0,25m.
- P5** Portas de acesso a cozinha, com 1 folha de abrir no sentido interno. A abertura total do vão é de 1,20m no comprimento e de 2,34m na altura.
- P6** Porta de acesso a escada, com 1 folha de abrir no sentido interno. A abertura total do vão é de 0,80m no comprimento e de 2,05m na altura. Porta metálica com sistema corta fogo.
- P7** Porta de acesso ao quarto da noiva, com 1 folha de abrir no sentido interno. A abertura total do vão é de 0,90m no comprimento e de 2,08m na altura.
- J1** Janelas com ventilação natural do salão, com 2 folhas de abrir no sentido externo. A abertura total do vão é de 1,50m no comprimento e de 2,21m na altura. Possui peitoril fixo com 0,97m de altura e bandeira fixa superior com 0,98m de altura.

SALÃO VERSAILLES
Escala 1:250

Área Total 1031,38m²
Capacidade 1.200 pessoas em pé ou 800 pessoas assentadas